

RIGENERAZIONE URBANA DELL'AREA
EX- COLONIA BONOMELLI
PROPOSTA DI ACCORDO OPERATIVO (ART.38 LR. 27/2017)

COMMITTENTE:
Soc. PANDA S.A.S
DI ZACCHERONI ALBERTO E C.

PROGETTISTI:
STUDIO ASSOCIATO PREGER
- ARCH. EDOARDO PREGER
- ARCH. MARCO PREGER

ARCH. GIOVANNI LUCCHI

A - PROGETTO URBANO

TAV. N°

A7

PALAZZINE - PIANTE DEI
DIVERSI LIVELLI

STUDIO ASSOCIATO PREGER

VIA DELL'AMMIRONE N°220
47025 CESENÀ (FC)
T. 0547/339643 - F. 0547/446565
WWW.STUDIOASSOCIATOPREGER.IT

scala: 1:200

data: 11-2024

revisione n°

estremi autorizzativi:

nota: è proibita la riproduzione totale o parziale degli elaborati
progettuali senza previa esplicita autorizzazione del progettista

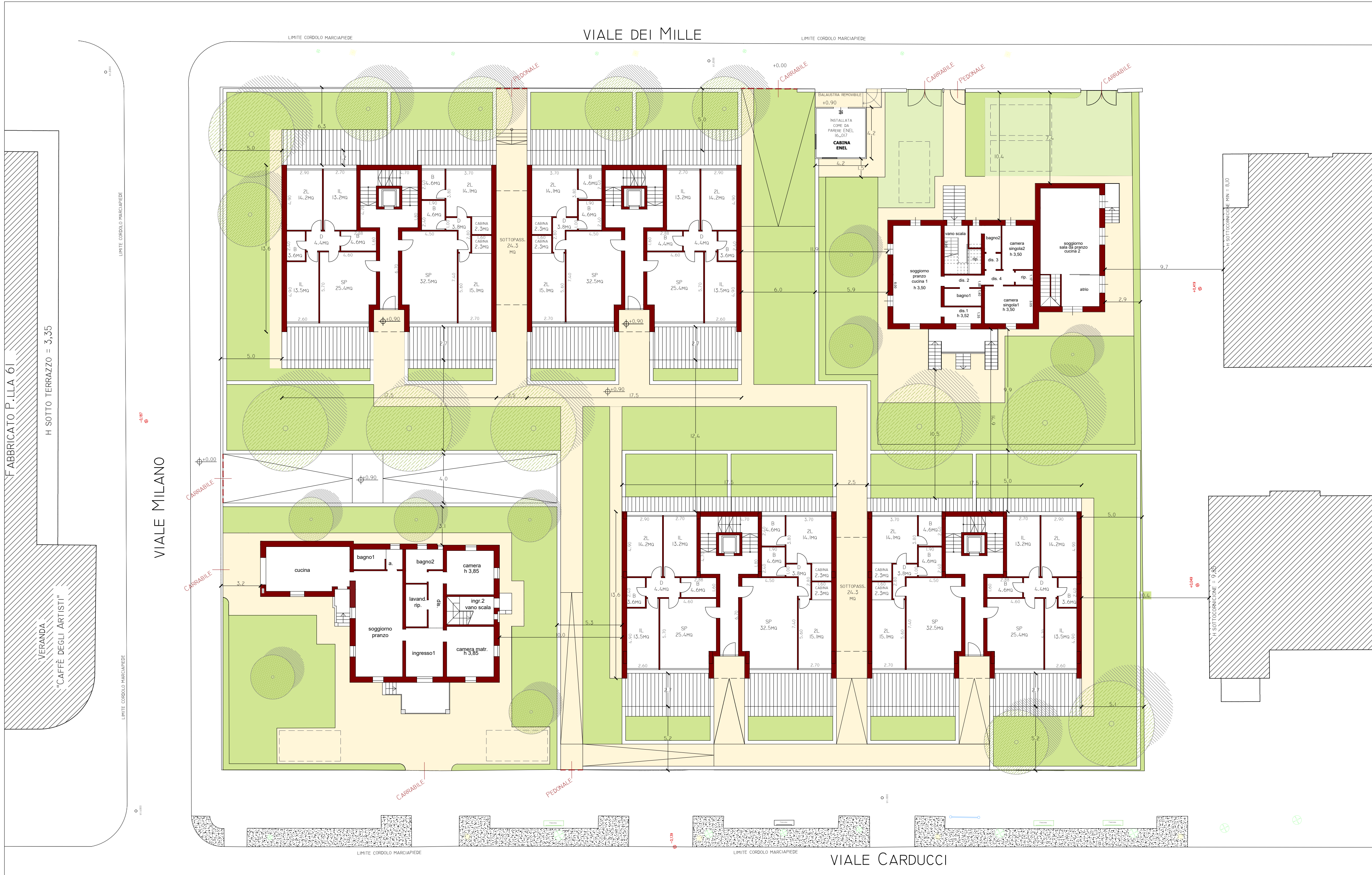

EX COLONIA BONOMELLI - IPOTESI DI SVILUPPO RESIDENZIALE
PIANTA DEL PIANO SEMINTERRATO

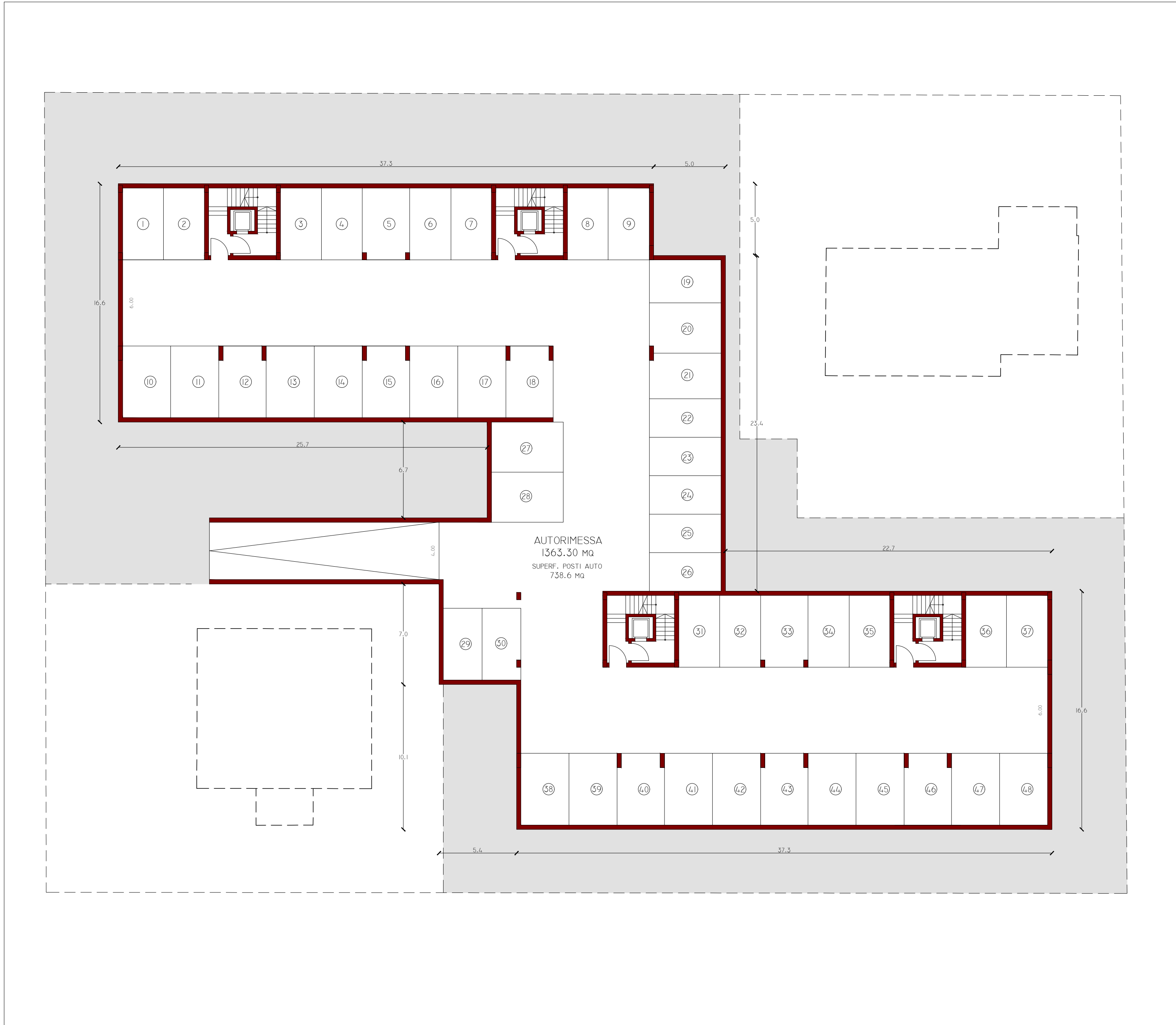

EX COLONIA BONOMELLI - IPOTESI DI SVILUPPO RESIDENZIALE
PIANTA GENERALE DEL PIANO TERRA

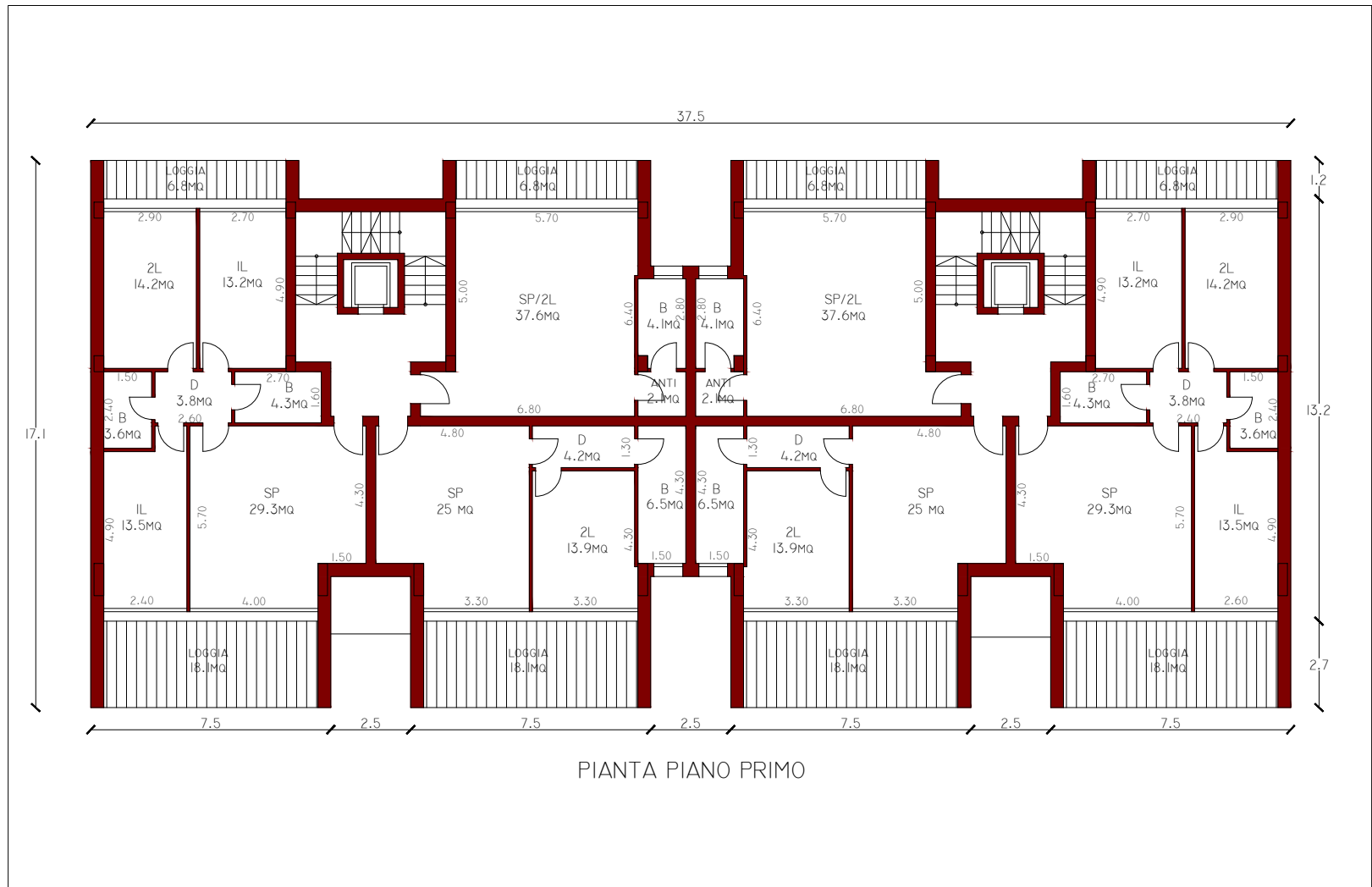

EX COLONIA BONOMELLI - IPOTESI DI SVILUPPO RESIDENZIALE
PIANTA DEL PIANO PRIMO

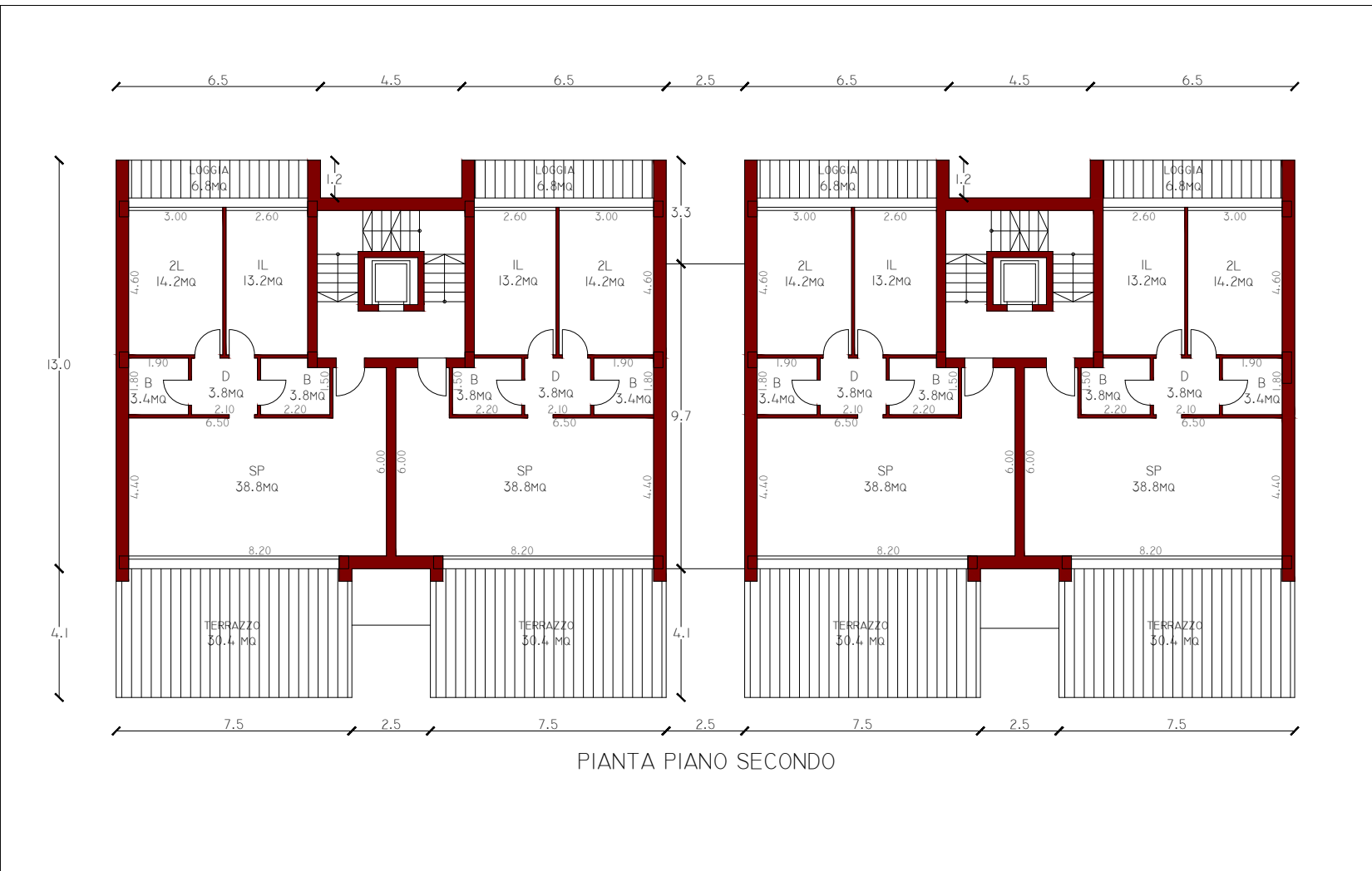

EX COLONIA BONOMELLI - IPOTESI DI SVILUPPO RESIDENZIALE
PIANTA DEL PIANO SECONDO

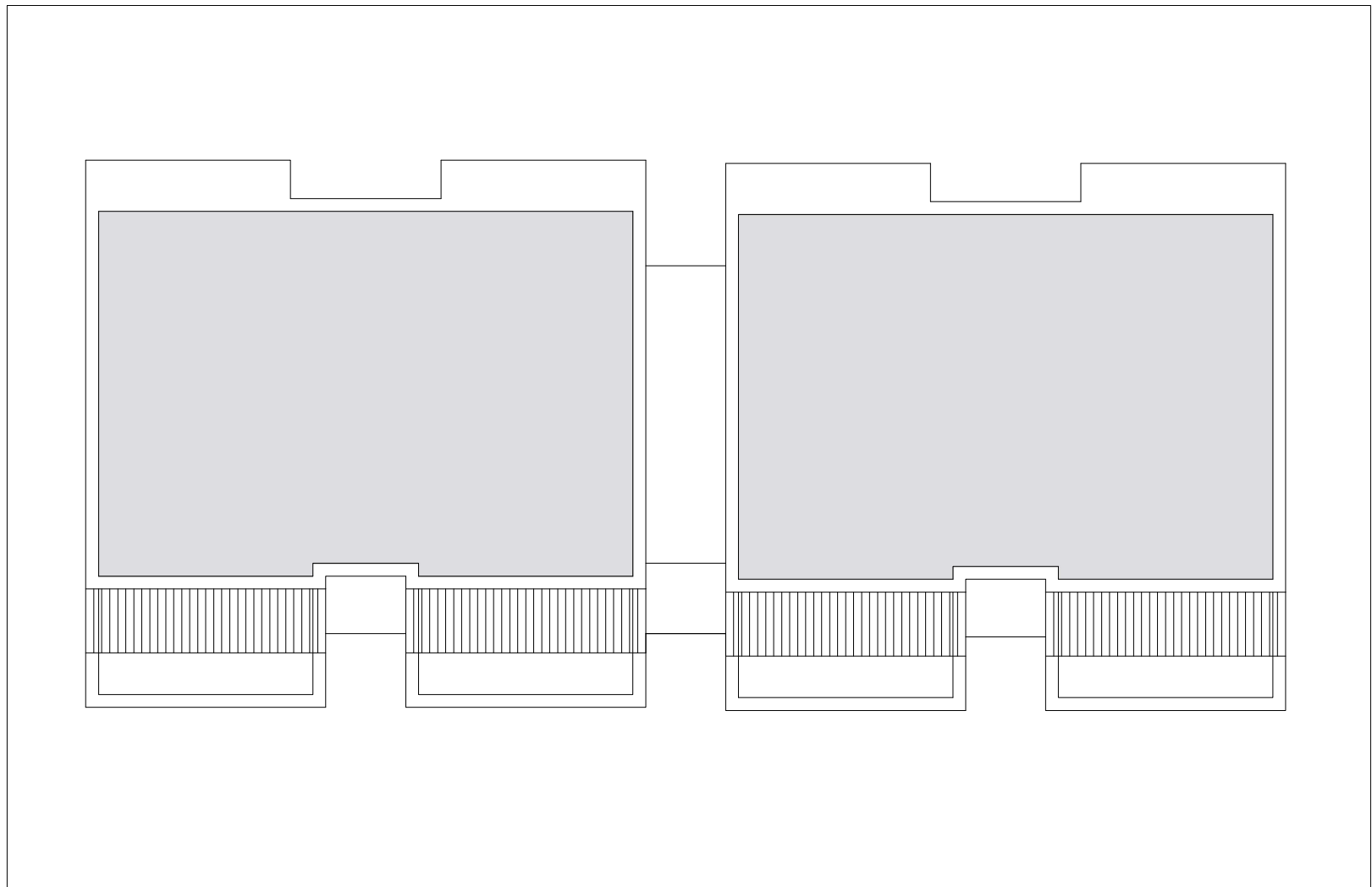

EX COLONIA BONOMELLI - IPOTESI DI SVILUPPO RESIDENZIALE
PIANTA DELLE COPERTURE